

**Agenzia del Territorio
CATASTO FABBRICATI
Ufficio Provinciale di
Imperia**

Dichiarazione protocollo n. IM0101498 del 03/06/2009

Planimetria di u.i.u. in Comune di Castel Vittorio

Regione Righigna

civ. SCN

Identificativi Catastali:

Sezione:

Foglio: 6

Particella: 150

Subalterno:

Compilata da:
Crisoni Emilio

Iscritto all'albo:
Geometri

Prov. Imperia

N. 1272

Scheda n. 1

Scala 1:200

PIANO SECONDO SOTTOSTRADA
(S2)

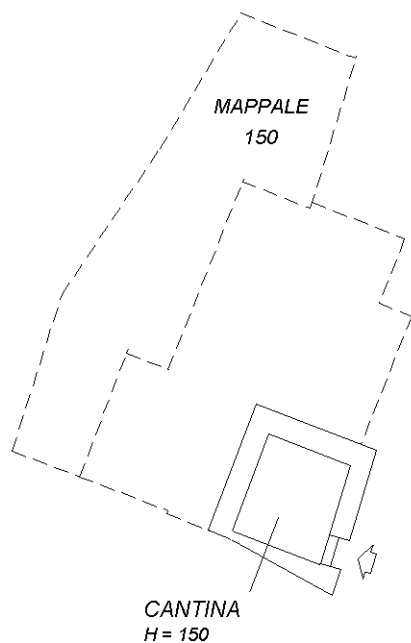

PIANO PRIMO SOTTOSTRADA
(S1)

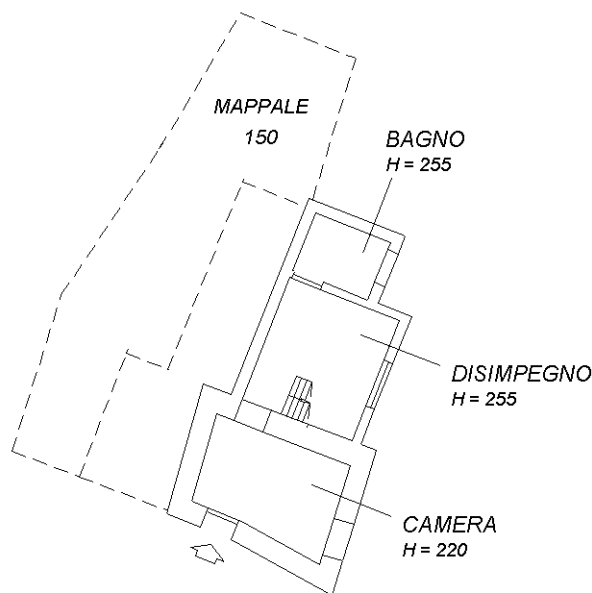

PIANO TERRA
(T)

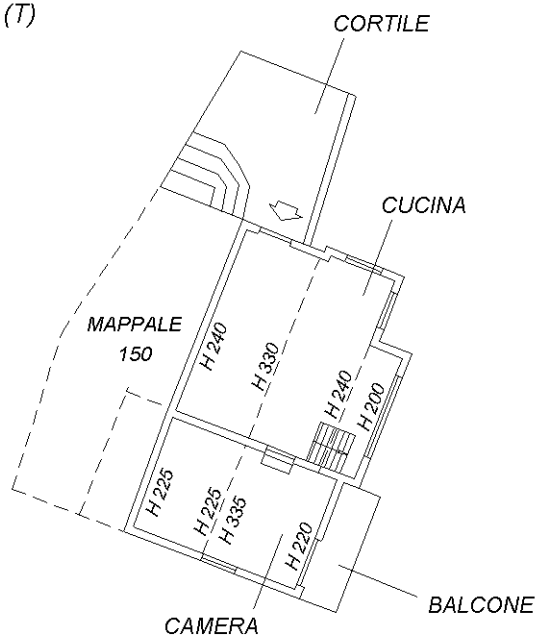

PIANO PRIMO
(1)

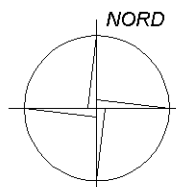
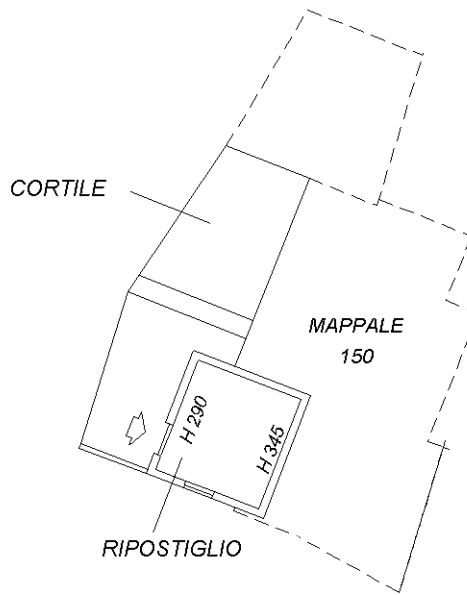

Ultima planimetria in atti

Catasto dei Fabbricati - Situazione al 04/03/2019 - Comune di CASTEL VITTORIO (C110) - < Foglio: 6 - Particella: 150 - Subalterno: 0 >
CASE SPARSE RIGHIGNA n. SCN piano: S2-S1-T-1;